

scil v-FeLV-FIV

Test inmunológico rápido

¡SOLO PARA USO VETERINARIO!



INFORMACIÓN SOBRE EL TEST

Los retrovirus son agentes importantes de infecciones en félidos. El antígeno p27 del virus de la leucemia felina FeLV es detectado a la vez que los anticuerpos del virus de inmunodeficiencia felina (FIV) frente las proteínas asociadas al FIV p24 y gp41. scil v-FeLV-FIV usa un péptido altamente específico para aumentar la afinidad de unión entre antígenos y anticuerpos en el sistema de test, proporcionando así una sensibilidad y especificidad excelentes para el ensayo. Los cuadros clínicos de las enfermedades asociadas con la infección por FeLV y FIV son variables y dependen de la virulencia del agente así como del estado inmunológico del paciente. Son habituales las enfermedades hematológicas o linfáticas, así como las enfermedades secundarias relacionadas con la inmunosupresión de los gatos infectados.

COMPONENTES DEL TEST

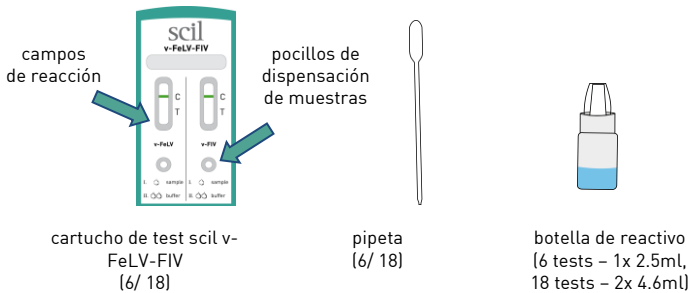

Nota: El campo de reacción muestra una línea verde en la zona de la línea de control antes de utilizar el dispositivo de ensayo. Este es un indicador de calidad y desaparece al depositar el fluido de muestra durante la realización del ensayo.

TENGA EN CUENTA ANTES DE USAR

Por favor, utilice un cartucho de test nuevo cada vez, ya que estos tests son de un solo uso.
Los kits scil Rapid Test son solo para uso veterinario.
Utilice solamente componentes de test suministrados por scil animal care company.
Utilice el cartucho de test antes de 60 minutos después de abrir el envoltorio y colóquelo en posición horizontal sobre una superficie lisa mientras se realiza la prueba.
Tenga en cuenta la cantidad de material de muestra que se precisa. Una cantidad incorrecta de gotas o gotas demasiado pequeñas podrían dar resultados erróneos.
Considere como no válido el resultado si la lectura se realiza fuera de tiempo.
No utilice el test después de la fecha de caducidad indicada en el envoltorio.
Deseche convenientemente todo el material contaminado y desinfecte el área de trabajo después de la realización del test.

MÉTODO DE ALMACENAJE

Los kits scil Rapid Test deben almacenarse entre 2 y 30°C.

REFERENCIAS

Levy JK, et al. 2006. Seroprevalence of feline leukemia virus and feline immunodeficiency virus infection among cats in North America and risk factors for seropositivity. JAVMA. 228:371-376.

Lutz H, et al. 1990. Virus de inmunodeficiencia felina en Suiza: aspectos clínicos y epidemiología en comparación con el virus de la leucemia felina y coronavirus (en alemán). Suiza. Archivo de Veterinaria 132:217-225.

FABRICANTE

Made in Germany
Fabricado en Alemania para scil animal care company GmbH.
Dina-Weissmann-Allee 6, 68519 Viernheim, Alemania
Tfno.: +49 (0) 6204 78 90 0 Fax: +49 (0) 6204 78 90 200
e-mail: info-de@scilvet.com www.scilvet.de

SIMBOLOGÍA

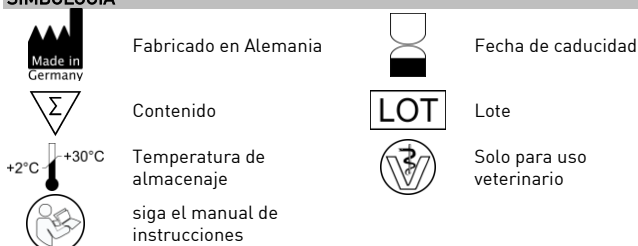

MATERIAL DE MUESTRA

El mejor material de muestra es **suero recién extraído, plasma, sobrenadante de sangre entera o sangre entera**.

Separe el **suero o el plasma** de la sangre entera lo antes posible. Las muestras claras no hemolizadas pueden evitar una ligera tinción de fondo. **Sobrenadante de sangre entera:** Deje reposar la muestra de sangre entera por un tiempo para que la sangre se sedimente. Con cuidado, puede tomarse con la pipeta el sobrenadante de la sangre sedimentada y ser utilizado para el procedimiento de test.

La **muestra de sangre entera** debe utilizarse lo antes posible. También puede utilizarse **Heparina o EDTA**.

La muestra debe encontrarse a temperatura ambiente (15-25°C) y debe mezclarse bien antes de ser usada en el test.

PROCEDIMIENTO DE USO DEL TEST

Abra el envoltorio de aluminio y saque el cartucho de test. Coloque el cartucho de test sobre una superficie plana, abra el tapón de la botella de reactivo y colóquela al lado.

1. Tome la muestra con la pipeta.
2. Deposite cuidadosamente una (1) gota (30 µl) de material de muestra en ambos pocillos de dispensación de muestra
3. Añada dos (2) gotas de reactivo de la botella en cada pocillo de dispensación de muestra.

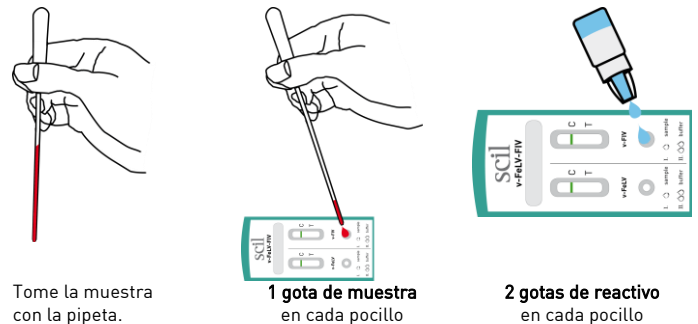

Asegúrese de que no se forman burbujas de aire. Si se formasen burbujas de aire, hágalas explotar con la pipeta. Tras un corto espacio de tiempo (< 60 segundos), el líquido empieza a empapar la tira del test. Si se utiliza sangre entera, el fluido necesita penetrar primero en el test. Esto podría llevar un poco más de tiempo que si se trata de suero. Si transcurridos 90 segundos, el fluido no ha empapado la tira del test, añada una gota más de **reactivo** en el pocillo de dispensación de muestra.

EVALUACIÓN DEL TEST

El resultado del test puede leerse transcurridos 10 minutos.

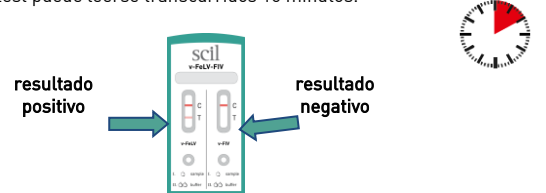

Si el **resultado es positivo, aparecen dos líneas rojas** en la ventana de reacción del cartucho. Si aparece una línea roja en la **zona T (T)** de la ventana de reacción, esto indica resultado positivo. Incluso una línea de test apenas visible es considerada como resultado positivo del test.

La segunda línea roja de la **zona C (C)** representa la línea de control, la cual indica el correcto funcionamiento del test. La línea de control C no es una línea de referencia y puede tener otra intensidad que la línea de test T.

Resultado no válido:

Si no aparece ninguna línea de control después de realizar el test, el test no es válido. En este caso, es probable que no se haya realizado correctamente el test o que ya haya caducado. Si ocurre esto debe realizarse un nuevo test.

RENDIMIENTO DEL TEST

	Sensibilidad	Especificidad	Referencia	n
VLF _e	94.59%	99.99%	ELISA*	120
FIV	91.67%	97.83%	ELISA	94

*Enzyme-linked Immunosorbent Assay